Bestandsaufnahme

im Rahmen der Richtlinie zur Förderung des Aufbaus von Hochgeschwindigkeitsnetzen im Freistaat Bayern (Breitbandrichtlinie – BbR) vom 09.07.2014.

1. Die Gemeinde Obersüßbach hat ein vorläufiges Erschließungsgebiet festgelegt.
   Das Erschließungsgebiet umfasst den gesamten Gemeindebereich.

2. Die derzeitige Ist-Versorgung vor der Markterkundung ist in folgender Tabelle und Karte dargestellt:

Die aktuelle Ist-Versorgung in den vorläufigen Erschließungsgebieten sieht wie folgt aus:

Tabelle der Ist-Versorgung: Stand vor der Markterkundung									
Download [Mbit/s]	<=15			>=16			>= 30		
	ja	nein	z.T.	ja	nein	z.T.	ja	nein	z.T.
Obersüßbach, Aggstall, Wieser, Haslau, Straßbauer, Winkelsbach, Freyung	x			x				x	
Ulrichsried, Waltendorf, Thal, Zieglreuth, Traich, Reitersberg, Walchzell, Unterviecht, Martinszell, Ungarischwal, Kothineck, Eck, Obermünchen, Winkl, Niedermünchen, Niedersüßbach,Abraham, Kolmöd	x				x			x	

Karte der Ist-Versorgung
Stand vor der Markterkundung

Legende:

Vorläufiges Erschließungsgebiet

Bandbreiten im Down-/Upload [Mbit/s]

<= 15 / 1

= 16/ 1

>= 30 / 2

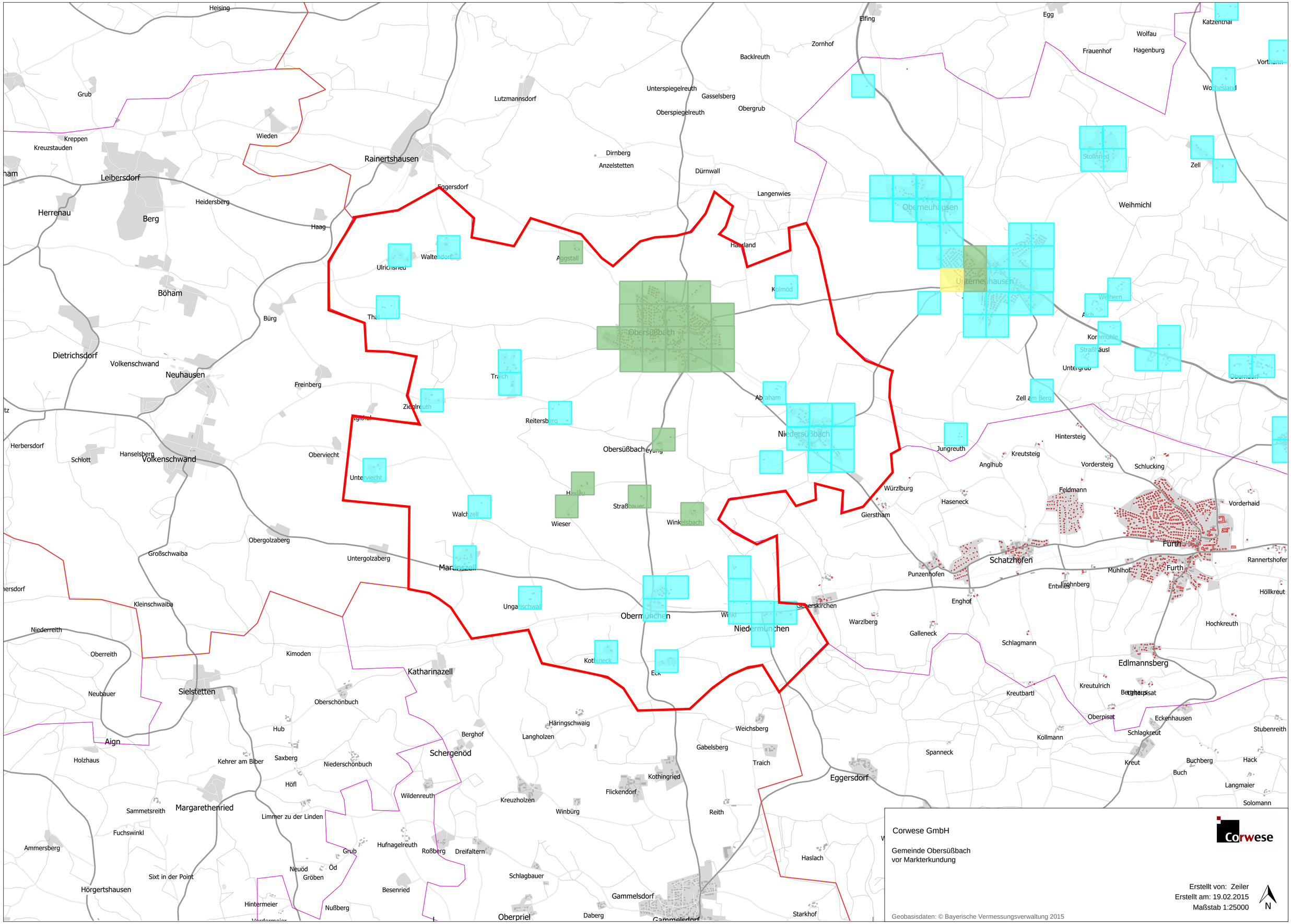

Corwese GmbH

Gemeinde Obersüßbach
vor Markterkundung

Erstellt von: Zeiler
Erstellt am: 19.02.2015
Maßstab 1:25000

N

Geobasisdaten: © Bayerische Vermessungsverwaltung 2015